

# B500 Sport

Bestellblatt Sport-Elektrollstuhl



## Grundpreis

**B500 Sport: 9.990,- Euro**

• Alle Preise zzgl. 7% MwSt.,  
gültig vom 01.01.2018–31.12.2018

### Grundausrüstung

- enAble50-Steuerung (130 A)
- 4 Polige Antriebe, spezialverstärkt für Sport
- Hochfester durchgehender Aluminiumrahmen
- Durchgehende Fußplatte
- Sitzkissen

Kostenvoranschlag

Bestellung

Sonderbauanlage liegt bei

Name		Kundennummer	
Lieferanschrift		Rechnungsanschrift	
Kommission	Datum	Unterschrift	

# B500 Sport

## Technische Besonderheit

- Vollverschweißter hochfester Aluminiumrahmen

Grundmodell		Mehrpreis
EC 01	<input type="checkbox"/> <b>Standardsitz klein</b> (Sitztiefe 380–460 mm, Sitzbreite 380–420 mm)	-
EC 02	<input type="checkbox"/> <b>Standardsitz groß</b> (Sitztiefe 420–500 mm, Sitzbreite 430–480 mm)	-
<b>Einstellungen für Standardsitz</b>		
Rückenwinkel	<input type="checkbox"/> -9/1/11/21° <input type="checkbox"/> 0/10/20/30° (bei mechanischer Rückenwinkelverstellung nicht möglich)	
Sitzneigung	<input type="checkbox"/> 0° <input type="checkbox"/> 3° <input type="checkbox"/> 6°	
Sitztiefe (ST)	<input type="checkbox"/> 380 mm <input type="checkbox"/> 400 mm <input type="checkbox"/> 420 mm <input type="checkbox"/> 440 mm <input type="checkbox"/> 460 mm <input type="checkbox"/> 480 mm <input type="checkbox"/> 500 mm	
Sitzbreite (SB)	..... mm (250–540 mm ohne Sitzkissen)	
Unterschenkellänge UL	..... mm	
<b>Schutzbügel</b>		
Hinweis: Ein Rammschutz ist inklusive, wird ein zusätzlicher Rammschutz gewünscht wird dieser gegen Aufpreis beigelegt.		
		<b>Mehrpreis</b>
104582.001	<input type="checkbox"/> <b>Rammschutz Hockey</b>	(826,-) -
104582.002	<input type="checkbox"/> <b>Rammschutz Fußball</b>	(826,-) -
104582.003	<input type="checkbox"/> <b>Rammschutz E-Ball</b>	(826,-) -
<b>Sitzkissen</b>		
		<b>Mehrpreis</b>
EC 06	<input type="checkbox"/> <b>Sitzkissen, Schwarz bezogen</b> (Grundausrüstung)	-
EC 10	<input type="checkbox"/> <b>Sitzkissen mit Inkontinenzbezug</b>	51,-
EC 07	<input type="checkbox"/> <b>Ohne Sitzkissen</b>	-
Hinweis: Informationen über weitere Sitzkissen entnehmen Sie bitte unserer Seating Broschüre		
<b>Rückenausführung (nur für Standardsitze)</b>		
		<b>Mehrpreis</b>
ED 01	<input type="checkbox"/> <b>Rückenbespannung</b> (Grundausrüstung)	-
ED 02	<input type="checkbox"/> <b>Ohne Rückenbespannung</b>	-
<b>Contoursitz</b>		
		<b>Mehrpreis</b>
EC 03	<input type="checkbox"/> <b>Contoursitz klein</b> (Sitztiefe 360 – 440 mm, Sitzbreite 380 – 420 mm, bis 160 kg, Sitzkissenstärke 50 mm)	462,-
EC 04	<input type="checkbox"/> <b>Contoursitz groß</b> (Sitztiefe 420 – 480 mm, Sitzbreite 430 – 480 mm, bis 160 kg, Sitzkissenstärke 50 mm)	462,-
EC 21	<input type="checkbox"/> <b>Contoursitz XL</b> (Sitztiefe 420 – 480 mm, Sitzbreite 500 – 560 mm, bis 200 kg, Sitzkissenstärke 50 mm) Hinweis: nicht in Verbindung mit SH 52 möglich	675,-
<b>Contour Typ</b>		
		<b>Mehrpreis</b>
EC 23	<input type="checkbox"/> <b>Flach konturiert</b>	-
EC 24	<input type="checkbox"/> <b>Tief konturiert</b>	-

Bei den angegebenen Nummerncodes handelt es sich nicht um Artikelnummern zur Ersatzteilbestellung. Bitte verwenden Sie hierzu den Ersatzteilkatalog.

Bezug Typ		Mehrpreis
EC 25	<input type="checkbox"/> Stoffbezug	-
EC 26	<input type="checkbox"/> Kunstlederbezug	-
EC 27	<input type="checkbox"/> Inkontinenzbezug (kann zusätzlich zum Optionscode EC 25 bestellt werden)	51,-

#### Einstellungen für Contoursitz

Sitztiefe (ST)	<input type="checkbox"/> 360 mm	<input type="checkbox"/> 380 mm	<input type="checkbox"/> 400 mm	<input type="checkbox"/> 420 mm	<input type="checkbox"/> 440 mm	<input type="checkbox"/> 460 mm	<input type="checkbox"/> 480 mm
Sitzbreite (SB)	..... mm						
Unterschenkellänge (UL)	..... mm (280 – 540 mm)						
Sitzhöhe (SH)	<input type="checkbox"/> ca. 520 mm	<input type="checkbox"/> ca. 570 mm					

Hinweis: bei 0° Sitzneigung, mit Sitzpolster, abhängig von UL, SH abzüglich UL ergibt Bodenfreiheit (empfohlen werden min. 60 mm).

#### Recarositz

		Mehrpreis			
EC 40	<input type="checkbox"/> Recaro n-Joy (manuell verstellbare Rückenlehne)	898,-			
EC 41	<input type="checkbox"/> Recaro n-Joy-Plus (vor Ort anpassbar, manuell verstellbare Rückenlehne) Sitztiefe 380 – 560 mm	2.080,-			
Sitztiefe (ST)	<input type="checkbox"/> 380 mm	<input type="checkbox"/> 400 mm	<input type="checkbox"/> 420 mm	<input type="checkbox"/> 440 mm	<input type="checkbox"/> 460 mm
(nur für Recaro n-Joy-Plus)	<input type="checkbox"/> 480 mm	<input type="checkbox"/> 500 mm	<input type="checkbox"/> 520 mm	<input type="checkbox"/> 540 mm	<input type="checkbox"/> 560 mm

#### Modulares Recaro Sitzsystem

		Mehrpreis
EC 42	<input type="checkbox"/> Rückenlehne LX (manuell verstellbare Rückenlehne inkl.)	788,-
EC 43	<input type="checkbox"/> Rückenlehne LT (einstellbare Seitenpelotten, manuell verstellbare Rückenlehne inkl.)	897,-
EC 44	<input type="checkbox"/> Sitzfläche F (flach abgepolstert, Sitzfläche mit Seitenführung vernäht)	1.167,-
EC 45	<input type="checkbox"/> Sitzfläche X (ausgeprägte Seitenführung mit Sitzverlängerung)	1.420,-
EC 46	<input type="checkbox"/> Sitzfläche W (flach abgepolstert mit Sitzverlängerung)	1.420,-
Unterschenkellänge (UL)	..... mm (280 – 540 mm)	
Sitzhöhe (SH)	<input type="checkbox"/> ca. 520 mm	<input type="checkbox"/> ca. 570 mm

#### Bereifung

Grau, Stollenprofil		Mehrpreis	
	<input type="checkbox"/> Luft	<input type="checkbox"/> pannensicher	-

#### Gurte

		Mehrpreis
EP 51	<input type="checkbox"/> Hosenträgergurtsystem statisch (nur für Recarositz/-Sitzsystem)	264,-
EP 60	<input type="checkbox"/> Brustgurt mit Klettverschluss, in Brusthöhe montiert (nur für Recarositz/-Sitzsystem)	148,-
EP 65	<input type="checkbox"/> Beckengurt mit Gurtschloss (Grundausstattung)	-
481D00=ST500	<input type="checkbox"/> Rugby Gurt	60,-
481D00=ST501	<input type="checkbox"/> Rugby Gurt (lang)	219,-

#### Zubehör Sitzsysteme

		Mehrpreis
EE 30	<input type="checkbox"/> Adapter für Montageset für Kopfstütze	46,-

Hinweis: Informationen über Kopfstützen entnehmen Sie bitte unserem Zubehörcatalog/Bestellblatt.

#### Bediengeräthalter

		Mehrpreis
EU 19	<input type="checkbox"/> Bediengeräthalter standard (Grundausstattung)	-
EU 20	<input type="checkbox"/> Bediengeräthalter parallel wegschwenkbar	228,-
EU 18	<input type="checkbox"/> Bediengeräthalter parallel schwenkbar, höhen- / winkelverstellbar	300,-
EU 29	<input type="checkbox"/> Bediengeräthalter nach unten verstellbar (ca. 70 mm nach unten verstellbar)	66,-
22216.001	<input type="checkbox"/> Mittelsteuerung „Version Fußball“	auf Anfrage
Anbauseite	<input type="checkbox"/> Links	<input type="checkbox"/> Rechts

Sonderoptionen		Mehrpreis
EU 90	<input type="checkbox"/> Montage und Einrichtung der Sonderausstattung vor Ort	nach Aufwand
24817.001	<input type="checkbox"/> Sonderfarbe 2-Schichtbeschichtung	auf Anfrage
24817.000	<input type="checkbox"/> Sonderfarbe 1-Schichtbeschichtung	auf Anfrage
21187.002	<input type="checkbox"/> Plattformsondermaß zur Sitzschalenaufnahme	auf Anfrage
20465.016	<input type="checkbox"/> Standardrückenrohr Verlängerung / Verkürzung	auf Anfrage
40405.002	<input type="checkbox"/> Rückenbespannung E-Stühle Sonderlänge	auf Anfrage
20465.011	<input type="checkbox"/> Contourrücken mit Standardsitzfläche oder Contoursitzfläche mit Standardrücken	auf Anfrage
	<input type="checkbox"/> Elektrische Optionen	auf Anfrage
	<input type="checkbox"/> Lüfter für Controller	auf Anfrage

## Rahmenfarben

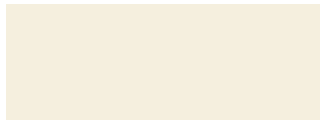

Cremeweiß RAL 9001

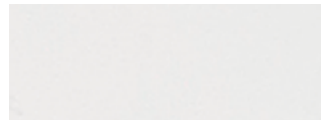

Weiß RAL 9016



Silber metallic

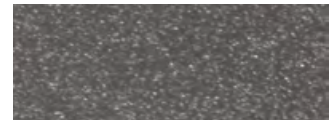

Sparkling iron effect light

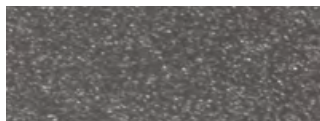

Sparkling iron effect light



Anthrazit metallic

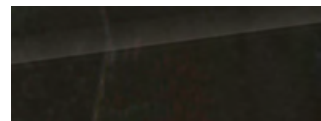

Tiefschwarz RAL 9005

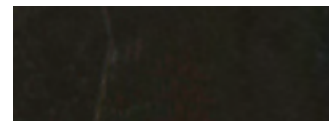

Tiefschwarz RAL 9005 matt



Shimano matt



Eisblau



Marine blue

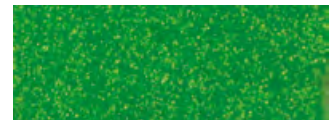

Sparkle granny-smith



Pink RAL 4010



Vinho sparkle



Candy red



Signalrot RAL 3001

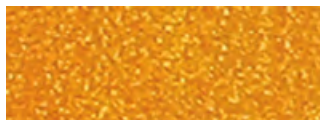

Sparkle light orange



Gelb RAL 1023